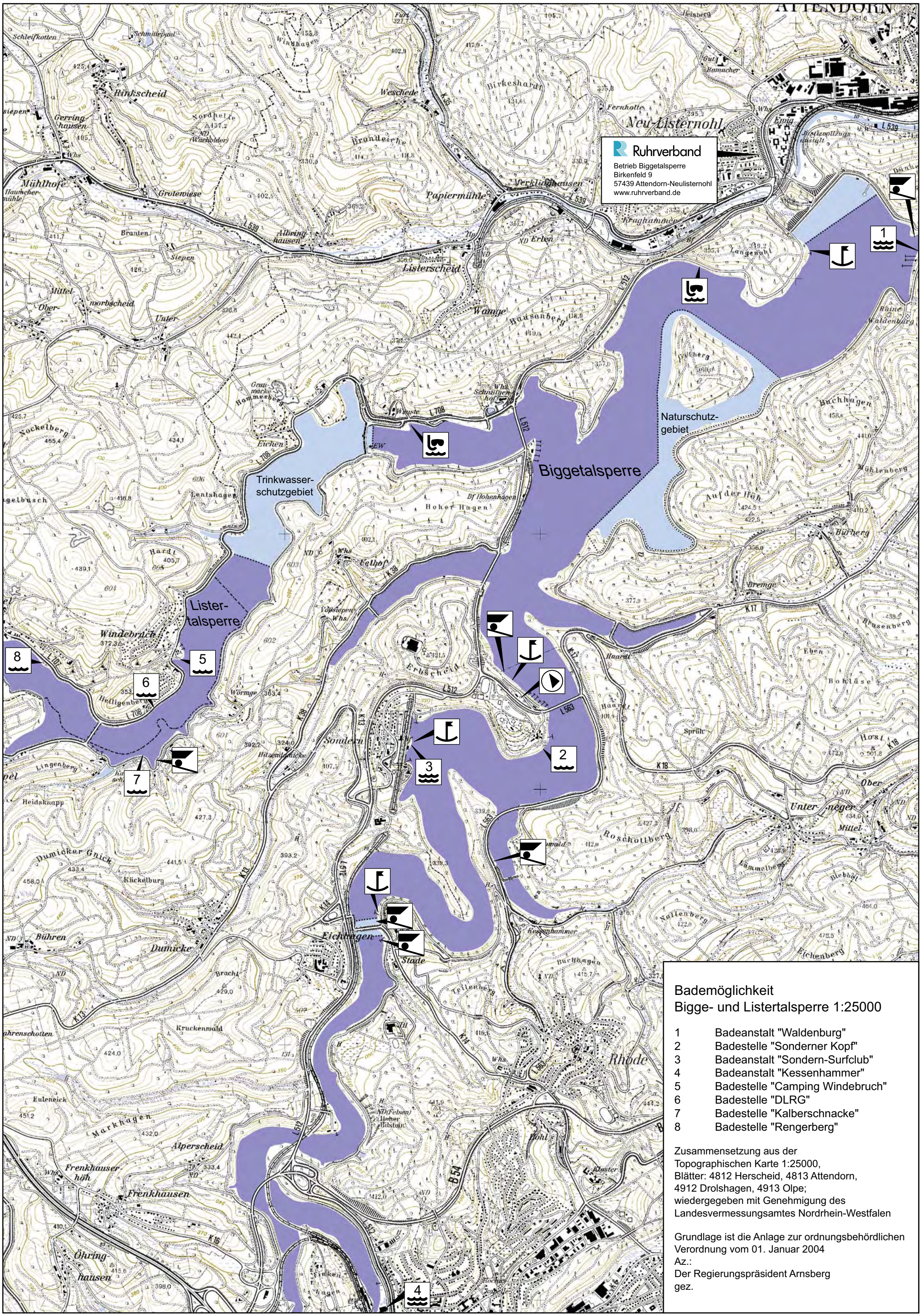

Bademöglichkeit
Bigge- und Listertalsperre 1:25000

1 Badeanstalt "Waldenburg"
2 Badestelle "Sonderner Kopf"
3 Badeanstalt "Sondern-Surfclub"
4 Badeanstalt "Kessenhammer"
5 Badestelle "Camping Windebruch"
6 Badestelle "DLRG"
7 Badestelle "Kalberschnacke"
8 Badestelle "Rengerberg"

Zusammensetzung aus der
Topographischen Karte 1:25000,
Blätter: 4812 Herscheid, 4813 Attendorn,
4912 Drolshagen, 4913 Olpe;
wiedergegeben mit Genehmigung des
Landesvermessungsamtes Nordrhein-Westfalen

Grundlage ist die Anlage zur ordnungsbehördlichen
Verordnung vom 01. Januar 2004
Az.:
Der Regierungspräsident Arnsberg
gez.

Stand 16.03.2007